

### DEROULEMENT HORAIRE DE LA MANIFESTATION

Retrait des dossards et inscriptions à l'entrée du Parc d'Isle côté gare, à proximité de l'aire de transition :

	AVENIR 1	AVENIR 2	DECOU- VERTE	SPRINT
Clôture Inscriptions à	10h00	10h45	12H30	14h00
Retrait dossards jusque	10h00	11h00	13h00	14h30
Ouverture Aire de transition à	10h00	11h00	13h00	14h30
Briefing (Aire de transition) à	10h15	11h15	13h30	15h00
Départ à	10h30	11h30	13h30	15h30
Remises récompenses vers	12h45		18h00	

### REGLEMENT DES EPREUVES

- Les règles de course sont celles dictées par la F.F.TRI pour l'année en cours.
- Le règlement sera affiché et consultable le jour de l'épreuve.
- Les concurrents doivent respecter le code de la route.

### Nombre Maximum de participants :

- Avenir 1&2 : 100
- DECOUVERTE : 200
- SPRINT : 200

### Dossard :

- doit rester lisible et être porté derrière pour la partie cycliste, devant pour la partie course à pied.
- La ceinture porte dossard doit être portée au plus bas au niveau de la taille, son usage est interdit pour les épreuves ne comportant pas de natation.
- Pour les duathlons, il sera épinglé sur le maillot.

### Natation (SPRINT) :

- Annulation si température de l'eau  $\leq 12^{\circ}\text{C}$ , port de la combinaison obligatoire si température  $\leq 16^{\circ}\text{C}$ .
- Dans le cas de l'annulation de la partie natation une épreuve de course à pied sera proposée en remplacement.

### Cyclisme :

- Le port du **casque à coque dure** est obligatoire sur **toutes les épreuves**.
- VTT autorisé sur AVENIR (conseillé) et DECOUVERTE, interdit sur SPRINT.
- **DECOUVERTE & SPRINT** : la circulation n'est pas bloquée, le **drafting n'est pas autorisé**.
- **AVENIR 1 & 2** : dans le parc d'ISLE à l'abri de la circulation routière.

### Pénalités :

Les pénalités d'arbitrage sont de 4 types :

- carton jaune "avertissement" = pénalité sans arrêt,
- carton jaune "stop & go" = arrêt environ 10 s ou plus,
- carton noir = boucle de pénalité (pour le SPRINT seulement),
- carton rouge = disqualification.

**Toute décision d'un arbitre est sans appel.**

**RECOMPENSES** : Affichées le jour de la manifestation.

# 2° FETE DU TRIATHLON Saint-Quentin (02)

18 mai 2008

## Duathlons

**AVENIR** (Poussin - Pupille)

**AVENIR** (Benjamin - Minime)

**DECOUVERTE** (à partir de Cadet)

## Triathlon

**SPRINT** (à partir de Cadet)

Championnats de  
l'Aisne 'SPRINT'

Epreuves ouvertes à tous – VTT autorisés sur AVENIR et DECOUVERTE.

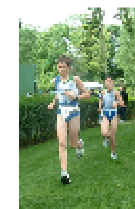
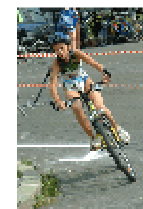

## Renseignements - Inscriptions



FETE DU TRIATHLON

20 rue de BERGA 02430 GAUCHY

☎ : 03.23.04.16.44

E mail : [fetriathlonstq02@orange.fr](mailto:fetriathlonstq02@orange.fr)

# 2° FETE DU TRIATHLON DE SAINT-QUENTIN

18 mai 2008

## Bulletin d'inscription

**Date limite d'envoi postal le 09 mai 2008**

Dossard N° :

*RESERVE A L'ORGANISATION*

Catégorie :

- Duathlon Avenir 1\*  
 Duathlon Avenir 2\*  
 Duathlon DECOUVERTE\*  
 Triathlon SPRINT\*

\* Cocher la case correspondante.

Nom : ..... Prénom : .....

Date de naissance : ..... / ..... / ..... Sexe :  H  F

Adresse : .....

Ville : ..... Code Postal : .....

Club : .....

Courriel : .....@.....

### Autorisation parentale (obligatoire pour les mineurs)

Je soussigné(e),

Nom : ..... Prénom ..... autorise mon enfant

Nom : ..... Prénom : ..... à participer à l'épreuve : ..... qui se déroulera le 18 mai 2008 à Saint-Quentin.

Fait à : ..... le : ..... / ..... / ..... Signature :

Date :

Signature :

### CATEGORIES D'AGES ADMISES (H/F) :

- ✓ AVENIR1                    poussin (1999-2000) et pupille (1997-1998)  
✓ AVENIR2                    benjamin (1995-1996) et minime (1993 - 1994)  
✓ DECOUVERTE              à partir de la catégorie Cadet (1992)  
✓ SPRINT                      à partir de la catégorie Cadet (1992)

### TYPES D'EPREUVES ET DISTANCES :

	Natation (Triathlon) ou Course à Pied (duathlons)	Cyclisme	Course à Pied
DUATHLON AVENIR 1	300 m	2 km	300 m
DUATHLON AVENIR 2	600 m	4 Km	600 m
DUATHLON DECOUVERTE	1200 m	5 km	1800 m
TRIATHLON SPRINT	750 m	20 Km	5 km

### ACCES AUX EPREUVES :

Les épreuves sont ouvertes aux **licenciés FFTRI** ou aux **non licenciés FFTRI** possesseurs d'un **Pass Journée** payable lors de l'inscription, remis au concurrent avant le retrait des dossards.

### TARIFS :

	Licenciés FFTRI	Non licenciés FFTRI		
	Inscription	Inscription	Pass Journée	à régler
AVENIR 1 & 2	Gratuit FFTRI	3 €	2 €	5 €
DECOUVERTE	10 €	10 €	2 €	12 €
SPRINT	15 € (FFTRI uniquement)	15 €	6 €	21 €

**Majoration de 3€ pour les inscriptions sur place sauf pour épreuves Avenir.**

### PIECES A FOURNIR :

#### **Seuls les dossiers complets seront pris en compte**

- **Pour tous :** Bulletin d'inscription dûment complété et règlement par chèque à l'ordre de **PASTEL TRIATHLON Saint-Quentin** accompagnés de :

Licenciés FFTRI,	▪ Photocopie de la licence FFTRI.
Non licenciés FFTRI ou licence accueil FFTRI ou licence Dirigeant FFTRI.	<b>Licenciés 'Accueil' :</b> <ul style="list-style-type: none"><li>▪ Photocopie de licence avec mention 'Certificat médical <u>compétition</u>'.</li></ul> <b>Pour les autres :</b> <ul style="list-style-type: none"><li>▪ <u>Certificat médical de non contre indication à la pratique du triathlon en compétition de moins d'un an à la date de l'épreuve.</u></li><li>▪ <b>Pass Journée</b> (voir ci-dessus).</li></ul>

**A présenter lors du retrait des dossards. Licenciés : licence avec photo et signature obligatoires. Non licenciés : pièce d'identité.**